



*Le maire Claude Schneider,  
les conseillers municipaux ...  
vous présentent  
leurs Meilleurs voeux pour 2019  
... Bonne santé à vous et vos proches  
... Pleines satisfactions  
... Bonne suite dans vos projets*

En images INDEVILLERS

**A la une**  
Bienvenue dans la commune par Internet

Esquisse aménagements village







# NOTRE EQUIPE MUNICIPALE GARDE A L'ESPRIT QUELQUES POINTS CLES

---

*...pour l'intérêt général ... afin,  
notamment, de participer à  
l'amélioration des conditions de  
vie des habitants dans notre  
commune...*

# DU PASSE ... VERS L'AVENIR ...

- *Intégrer le passé de notre commune, ses atouts ...*
- *Agir... pour aujourd'hui, pour l'avenir ...*
- *Ecouter, s'appuyer sur les habitants, sur les associations*

# PREVOIR ... DECIDER ... AGIR ...

- *Dresser l'inventaire de projets*
- *Appréécier ce qui est le plus pertinent*
- *Etudier, Chiffrer, Budgétiser*
- *Réaliser ce qui est possible, acceptant les imprévus*

| TRAVAUX PREVISIONNELS ACTUALISATIONS CONSEIL                              |   |      |      |      |                     |                     |
|---|---|------|------|------|---------------------|---------------------|
| PROJETS REÇUS (Dépôt étude maâtérialisée)                                 | Prévisions intervenant le 24 février 2017 (mln €) |      |      |      | Coût réel Prévision | Coût réel Prévision |
|   | 2017  | 2016 | 2015 | 2014 |                     |                     |
| 1. Bureaux de village / Impasse   | (2)   | 1    | 2    | 4    |                     |                     |
| 2. Voirie communale   | (2)   | (1)  | (1)  | (1)  |                     |                     |
| 3. STIC / Réhabilitation de la voirie des zones agricoles / Forêt / Forêt | 0   | 0    | 0    | 0    |                     |                     |
| 4. Salle des fêtes / rénovations / travaux                                | 0   | 0    | 0    | 0    |                     |                     |
| 5. Salle des fêtes / Changement de toiture / travaux                      | 0   | 0    | 0    | 0    |                     |                     |
| 6. Salle des fêtes / Changement de toiture / travaux                      | 0   | 0    | 0    | 0    |                     |                     |
| 7. Levant / Réhabilitation de la voirie / travaux                         | 2   | 0    | 0    | 1    | 2                   |                     |
| 8. Levant / Aménagement de la voirie / travaux                            | 0   | 0    | 0    | 0    | 0                   |                     |
| 9. Zone rurale / Gestion de la voirie / travaux                           | 0   | 0    | 0    | 0    | 0                   |                     |
| 10. La Chapelle / Aménagement de la voirie / travaux                      | 0   | 0    | 0    | 0    | 0                   |                     |
| 11. La Chapelle / Aménagement de la voirie / travaux                      | 0   | 0    | 0    | 0    | 0                   |                     |
| 12. La Chapelle / Aménagement de la voirie / travaux                      | 0   | 0    | 0    | 0    | 0                   |                     |
| 13. La Chapelle / Aménagement de la voirie / travaux                      | 0   | 0    | 0    | 0    | 0                   |                     |
| 14. Pâtis / Aménagement de la voirie / travaux                            | 0   | 0    | 0    | 0    | 0                   |                     |
| 15. Pâtis / Aménagement de la voirie / travaux                            | 0   | 0    | 0    | 0    | 0                   |                     |
| 16. Pâtis / Aménagement de la voirie / travaux                            | 0   | 0    | 0    | 0    | 0                   |                     |
| 17. Pâtis / Aménagement de la voirie / travaux                            | 0   | 0    | 0    | 0    | 0                   |                     |
| 18. Pâtis / Aménagement de la voirie / travaux                            | 0   | 0    | 0    | 0    | 0                   |                     |
| 19. Pâtis / Aménagement de la voirie / travaux                            | 0   | 0    | 0    | 0    | 0                   |                     |
| 20. Pâtis / Aménagement de la voirie / travaux                            | 0   | 0    | 0    | 0    | 0                   |                     |
| 21. Pâtis / Aménagement de la voirie / travaux                            | 0   | 0    | 0    | 0    | 0                   |                     |
| 22. Pâtis / Aménagement de la voirie / travaux                            | 0   | 0    | 0    | 0    | 0                   |                     |
| 23. Pâtis / Aménagement de la voirie / travaux                            | 0   | 0    | 0    | 0    | 0                   |                     |
| 24. Pâtis / Aménagement de la voirie / travaux                            | 0   | 0    | 0    | 0    | 0                   |                     |
| 25. Pâtis / Aménagement de la voirie / travaux                            | 0   | 0    | 0    | 0    | 0                   |                     |
| 26. Pâtis / Aménagement de la voirie / travaux                            | 0   | 0    | 0    | 0    | 0                   |                     |
| 27. Pâtis / Aménagement de la voirie / travaux                            | 0   | 0    | 0    | 0    | 0                   |                     |
| 28. Pâtis / Aménagement de la voirie / travaux                            | 0   | 0    | 0    | 0    | 0                   |                     |
| 29. Pâtis / Aménagement de la voirie / travaux                            | 0   | 0    | 0    | 0    | 0                   |                     |
| 30. Pâtis / Aménagement de la voirie / travaux                            | 0   | 0    | 0    | 0    | 0                   |                     |
| 31. Pâtis / Aménagement de la voirie / travaux                            | 0   | 0    | 0    | 0    | 0                   |                     |
| 32. Pâtis / Aménagement de la voirie / travaux                            | 0   | 0    | 0    | 0    | 0                   |                     |
| 33. Pâtis / Aménagement de la voirie / travaux                            | 0   | 0    | 0    | 0    | 0                   |                     |
| 34. Pâtis / Aménagement de la voirie / travaux                            | 0   | 0    | 0    | 0    | 0                   |                     |
| 35. Pâtis / Aménagement de la voirie / travaux                            | 0   | 0    | 0    | 0    | 0                   |                     |
| 36. Pâtis / Aménagement de la voirie / travaux                            | 0   | 0    | 0    | 0    | 0                   |                     |
| 37. Pâtis / Aménagement de la voirie / travaux                            | 0   | 0    | 0    | 0    | 0                   |                     |
| 38. Pâtis / Aménagement de la voirie / travaux                            | 0   | 0    | 0    | 0    | 0                   |                     |
| 39. Pâtis / Aménagement de la voirie / travaux                            | 0   | 0    | 0    | 0    | 0                   |                     |
| 40. Pâtis / Aménagement de la voirie / travaux                            | 0   | 0    | 0    | 0    | 0                   |                     |
| 41. Pâtis / Aménagement de la voirie / travaux                            | 0   | 0    | 0    | 0    | 0                   |                     |
| 42. Pâtis / Aménagement de la voirie / travaux                            | 0   | 0    | 0    | 0    | 0                   |                     |
| 43. Pâtis / Aménagement de la voirie / travaux                            | 0   | 0    | 0    | 0    | 0                   |                     |
| 44. Pâtis / Aménagement de la voirie / travaux                            | 0   | 0    | 0    | 0    | 0                   |                     |
| 45. Pâtis / Aménagement de la voirie / travaux                            | 0   | 0    | 0    | 0    | 0                   |                     |
| 46. Pâtis / Aménagement de la voirie / travaux                            | 0   | 0    | 0    | 0    | 0                   |                     |
| 47. Pâtis / Aménagement de la voirie / travaux                            | 0   | 0    | 0    | 0    | 0                   |                     |
| 48. Pâtis / Aménagement de la voirie / travaux                            | 0   | 0    | 0    | 0    | 0                   |                     |
| 49. Pâtis / Aménagement de la voirie / travaux                            | 0   | 0    | 0    | 0    | 0                   |                     |
| 50. Pâtis / Aménagement de la voirie / travaux                            | 0   | 0    | 0    | 0    | 0                   |                     |
| 51. Pâtis / Aménagement de la voirie / travaux                            | 0   | 0    | 0    | 0    | 0                   |                     |
| 52. Pâtis / Aménagement de la voirie / travaux                            | 0   | 0    | 0    | 0    | 0                   |                     |
| 53. Pâtis / Aménagement de la voirie / travaux                            | 0   | 0    | 0    | 0    | 0                   |                     |
| 54. Pâtis / Aménagement de la voirie / travaux                            | 0   | 0    | 0    | 0    | 0                   |                     |
| 55. Pâtis / Aménagement de la voirie / travaux                            | 0   | 0    | 0    | 0    | 0                   |                     |
| 56. Pâtis / Aménagement de la voirie / travaux                            | 0   | 0    | 0    | 0    | 0                   |                     |
| 57. Pâtis / Aménagement de la voirie / travaux                            | 0   | 0    | 0    | 0    | 0                   |                     |
| 58. Pâtis / Aménagement de la voirie / travaux                            | 0   | 0    | 0    | 0    | 0                   |                     |
| 59. Pâtis / Aménagement de la voirie / travaux                            | 0   | 0    | 0    | 0    | 0                   |                     |
| 60. Pâtis / Aménagement de la voirie / travaux                            | 0   | 0    | 0    | 0    | 0                   |                     |
| 61. Pâtis / Aménagement de la voirie / travaux                            | 0   | 0    | 0    | 0    | 0                   |                     |
| 62. Pâtis / Aménagement de la voirie / travaux                            | 0   | 0    | 0    | 0    | 0                   |                     |
| 63. Pâtis / Aménagement de la voirie / travaux                            | 0   | 0    | 0    | 0    | 0                   |                     |
| 64. Pâtis / Aménagement de la voirie / travaux                            | 0   | 0    | 0    | 0    | 0                   |                     |
| 65. Pâtis / Aménagement de la voirie / travaux                            | 0   | 0    | 0    | 0    | 0                   |                     |
| 66. Pâtis / Aménagement de la voirie / travaux                            | 0   | 0    | 0    | 0    | 0                   |                     |
| 67. Pâtis / Aménagement de la voirie / travaux                            | 0   | 0    | 0    | 0    | 0                   |                     |
| 68. Pâtis / Aménagement de la voirie / travaux                            | 0   | 0    | 0    | 0    | 0                   |                     |
| 69. Pâtis / Aménagement de la voirie / travaux                            | 0   | 0    | 0    | 0    | 0                   |                     |
| 70. Pâtis / Aménagement de la voirie / travaux                            | 0   | 0    | 0    | 0    | 0                   |                     |
| 71. Pâtis / Aménagement de la voirie / travaux                            | 0   | 0    | 0    | 0    | 0                   |                     |
| 72. Pâtis / Aménagement de la voirie / travaux                            | 0   | 0    | 0    | 0    | 0                   |                     |
| 73. Pâtis / Aménagement de la voirie / travaux                            | 0   | 0    | 0    | 0    | 0                   |                     |
| 74. Pâtis / Aménagement de la voirie / travaux                            | 0   | 0    | 0    | 0    | 0                   |                     |
| 75. Pâtis / Aménagement de la voirie / travaux                            | 0   | 0    | 0    | 0    | 0                   |                     |
| 76. Pâtis / Aménagement de la voirie / travaux                            | 0   | 0    | 0    | 0    | 0                   |                     |
| 77. Pâtis / Aménagement de la voirie / travaux                            | 0   | 0    | 0    | 0    | 0                   |                     |
| 78. Pâtis / Aménagement de la voirie / travaux                            | 0   | 0    | 0    | 0    | 0                   |                     |
| 79. Pâtis / Aménagement de la voirie / travaux                            | 0   | 0    | 0    | 0    | 0                   |                     |
| 80. Pâtis / Aménagement de la voirie / travaux                            | 0   | 0    | 0    | 0    | 0                   |                     |
| 81. Pâtis / Aménagement de la voirie / travaux                            | 0   | 0    | 0    | 0    | 0                   |                     |
| 82. Pâtis / Aménagement de la voirie / travaux                            | 0   | 0    | 0    | 0    | 0                   |                     |
| 83. Pâtis / Aménagement de la voirie / travaux                            | 0   | 0    | 0    | 0    | 0                   |                     |
| 84. Pâtis / Aménagement de la voirie / travaux                            | 0   | 0    | 0    | 0    | 0                   |                     |
| 85. Pâtis / Aménagement de la voirie / travaux                            | 0   | 0    | 0    | 0    | 0                   |                     |
| 86. Pâtis / Aménagement de la voirie / travaux                            | 0   | 0    | 0    | 0    | 0                   |                     |
| 87. Pâtis / Aménagement de la voirie / travaux                            | 0   | 0    | 0    | 0    | 0                   |                     |
| 88. Pâtis / Aménagement de la voirie / travaux                            | 0   | 0    | 0    | 0    | 0                   |                     |
| 89. Pâtis / Aménagement de la voirie / travaux                            | 0   | 0    | 0    | 0    | 0                   |                     |
| 90. Pâtis / Aménagement de la voirie / travaux                            | 0   | 0    | 0    | 0    | 0                   |                     |
| 91. Pâtis / Aménagement de la voirie / travaux                            | 0   | 0    | 0    | 0    | 0                   |                     |
| 92. Pâtis / Aménagement de la voirie / travaux                            | 0   | 0    | 0    | 0    | 0                   |                     |
| 93. Pâtis / Aménagement de la voirie / travaux                            | 0   | 0    | 0    | 0    | 0                   |                     |
| 94. Pâtis / Aménagement de la voirie / travaux                            | 0   | 0    | 0    | 0    | 0                   |                     |
| 95. Pâtis / Aménagement de la voirie / travaux                            | 0   | 0    | 0    | 0    | 0                   |                     |
| 96. Pâtis / Aménagement de la voirie / travaux                            | 0   | 0    | 0    | 0    | 0                   |                     |
| 97. Pâtis / Aménagement de la voirie / travaux                            | 0   | 0    | 0    | 0    | 0                   |                     |
| 98. Pâtis / Aménagement de la voirie / travaux                            | 0   | 0    | 0    | 0    | 0                   |                     |
| 99. Pâtis / Aménagement de la voirie / travaux                            | 0   | 0    | 0    | 0    | 0                   |                     |
| 100. Pâtis / Aménagement de la voirie / travaux                           | 0   | 0    | 0    | 0    | 0                   |                     |



# REALISER LE POSSIBLE S'ADAPTANT AUX REALITES

- *Apporter la plus grande attention aux choix des projets ... à l'écoute des souhaits des habitants, ... au regard des échanges en équipe municipale*
- *Décider en responsabilité d'élus*

# LES ELEMENTS BUDGETAIRES : UNE ATTENTION PERMANENTE

- *Les Dépenses pour garantir le Fonctionnement de la Commune et pour les projets nouveaux ...  
... dépendent des Recettes disponibles ...  
ou à trouver*



# BUDGET FONCTIONNEMENT 2010

## Principales Dépenses an 2010

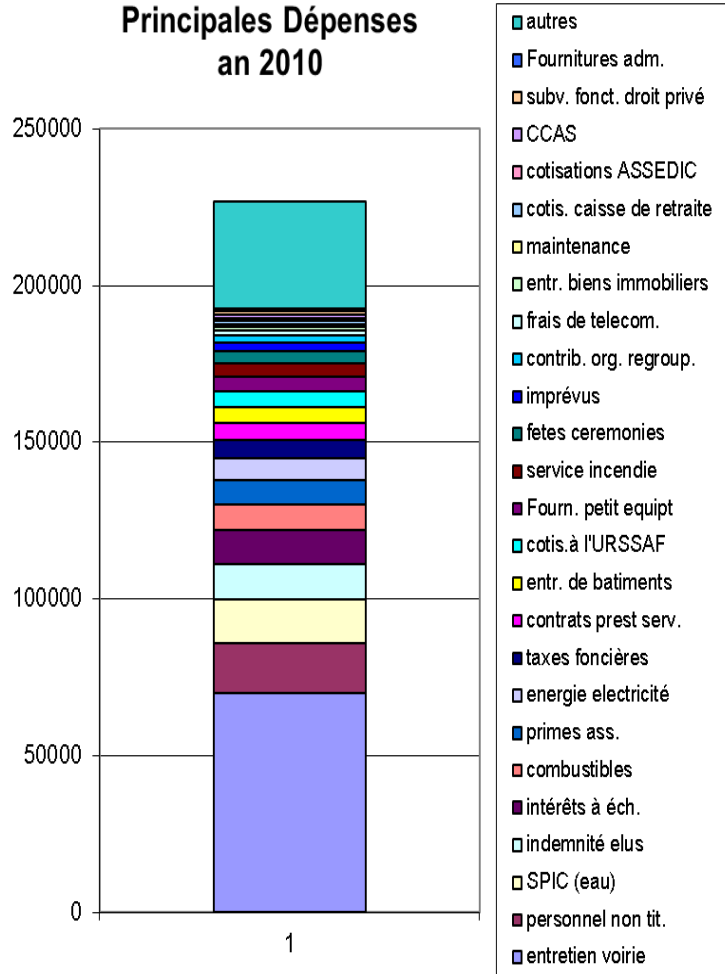

## Principales recettes an 2010

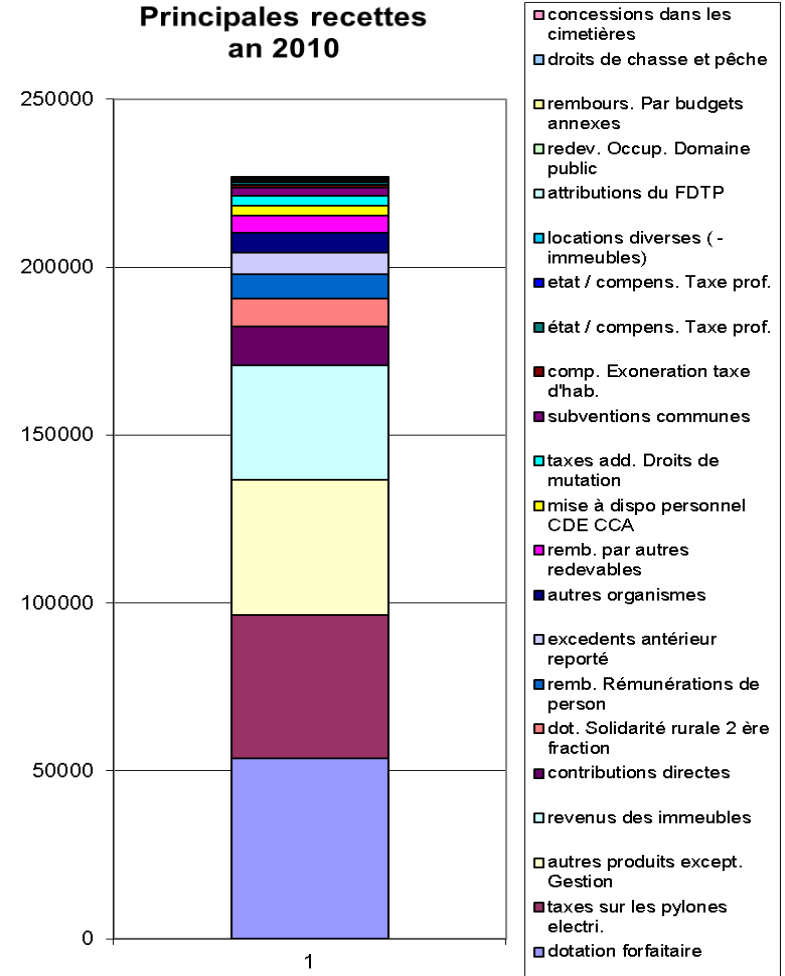

# BUDGET FONCTIONNEMENT 2018

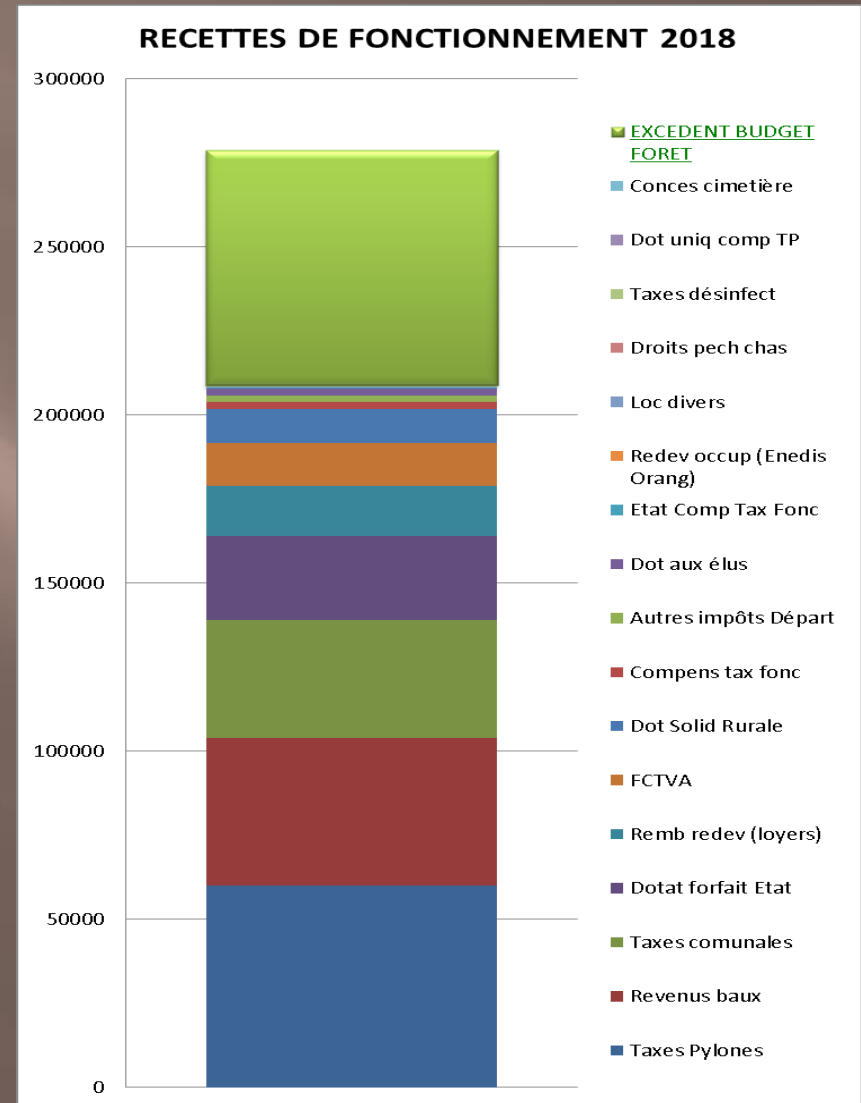
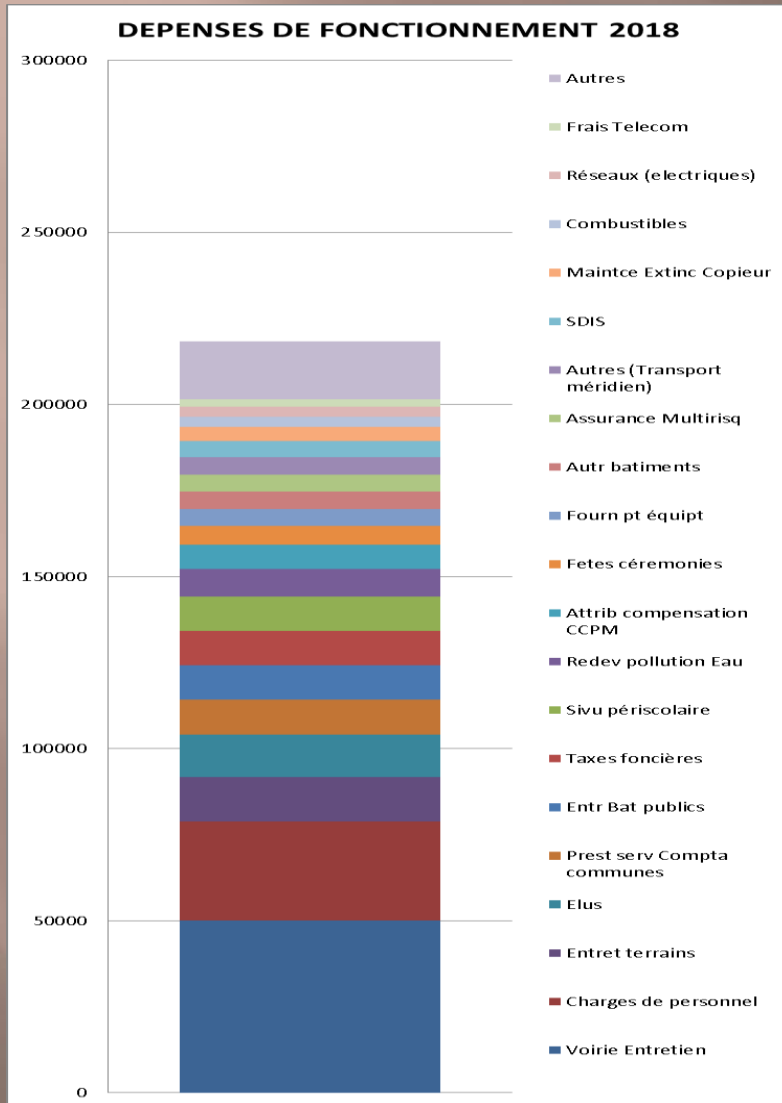

# EVOLUTION EMPRUNTS

## REMBOURSEMENT EMPRUNTS ANNUITES 2008 - 2018 (68000 €. - 16000 €.)

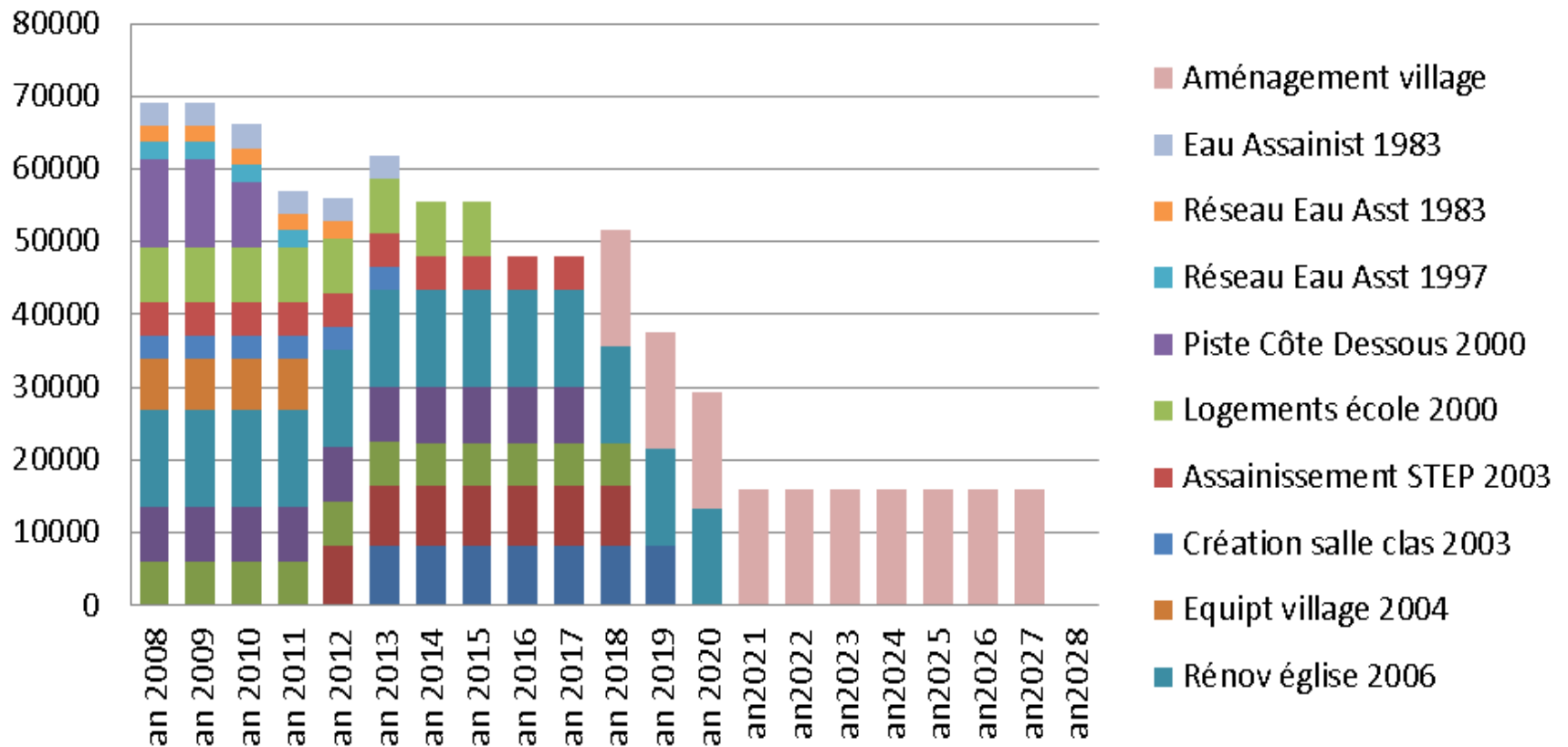

# IMPÔTS COMMUNE (2010)

TAXES " D'HABITATION " DES COMMUNES DU DEPARTEMENT DU DOUBS

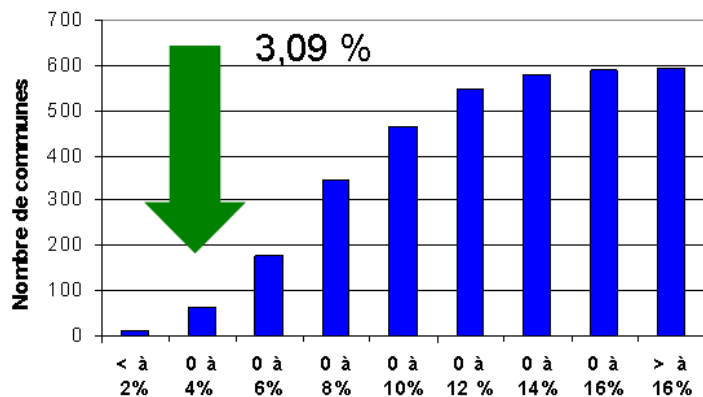

TAXES " FONCIER BATI " DES COMMUNES DU DEPARTEMENT DU DOUBS

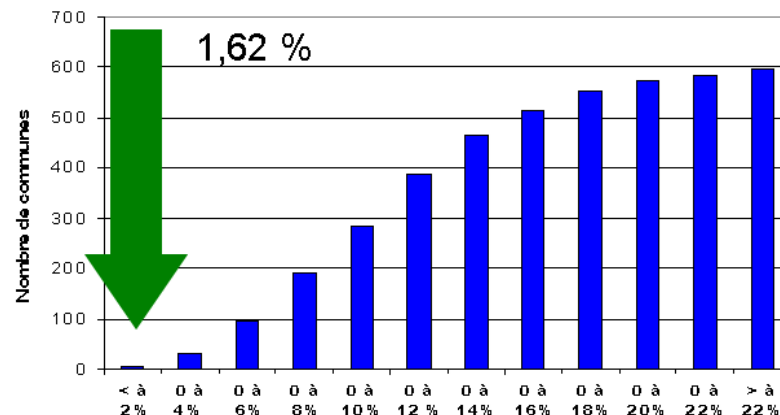

TAXES " FONCIER NON BATI " DES COMMUNES DU DEPARTEMENT DU DOUBS

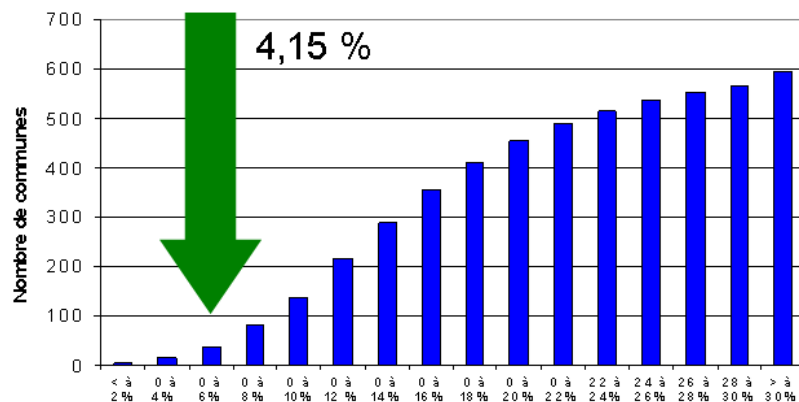

TAXES PROFESSIONNELLE DES COMMUNES DU DOUBS

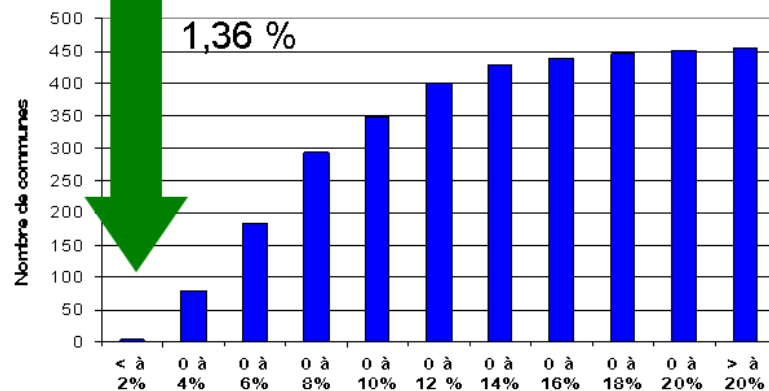

# EAU & ASSAINISSEMENT (jusqu'en 2017)

## *Le Budget communal comble le manque de recettes*

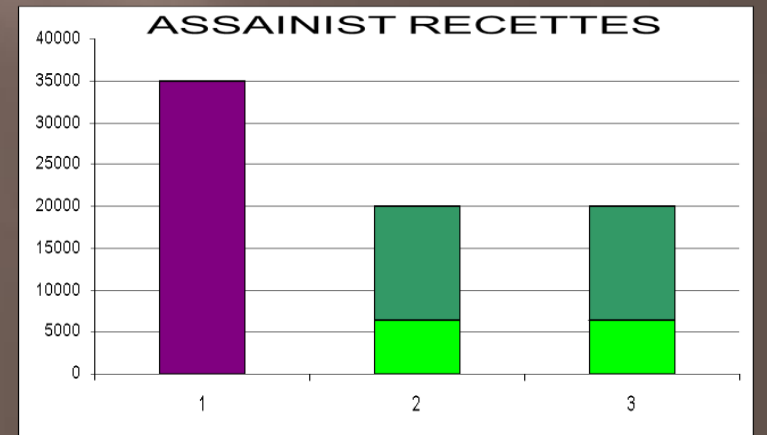
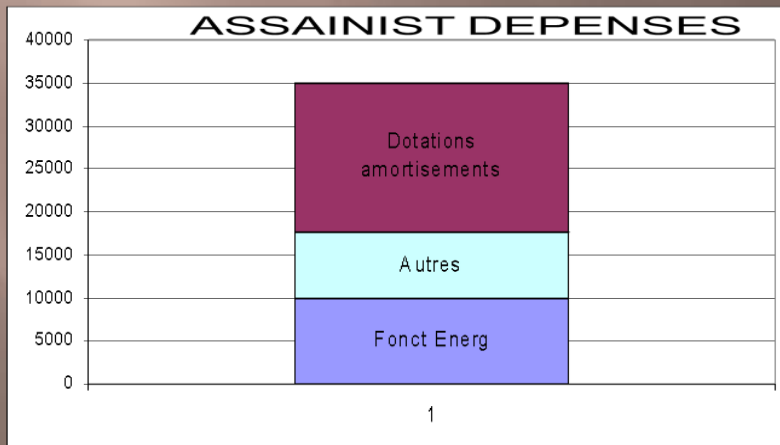
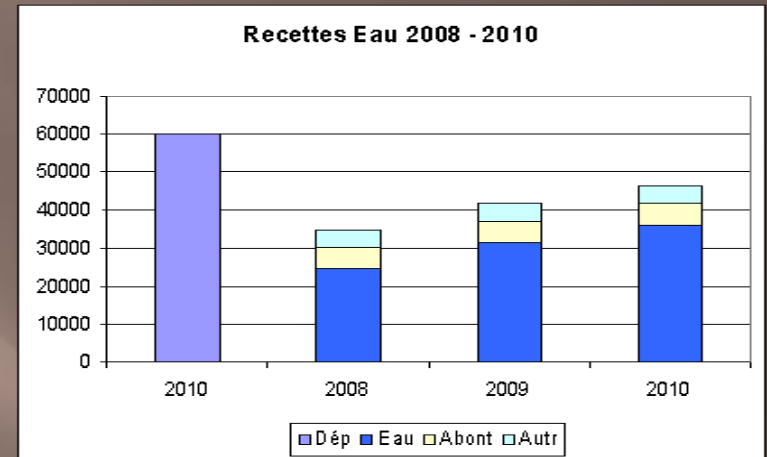
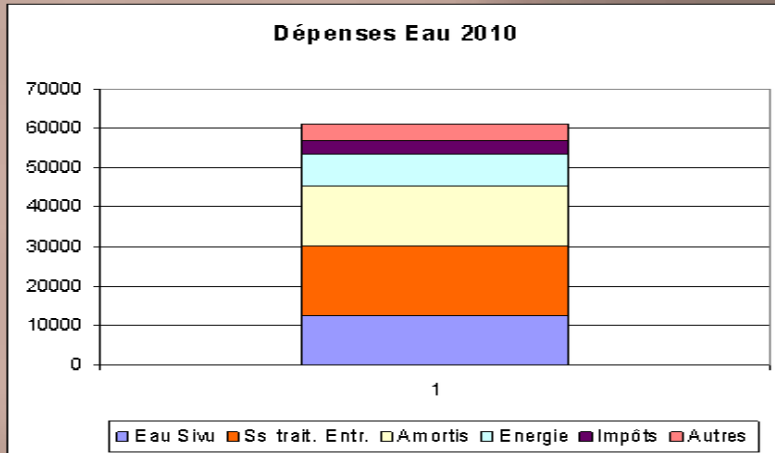

# VOIRIE : DENEIGEMENT ENTRETIEN

## Voiries Déneigement Entretien

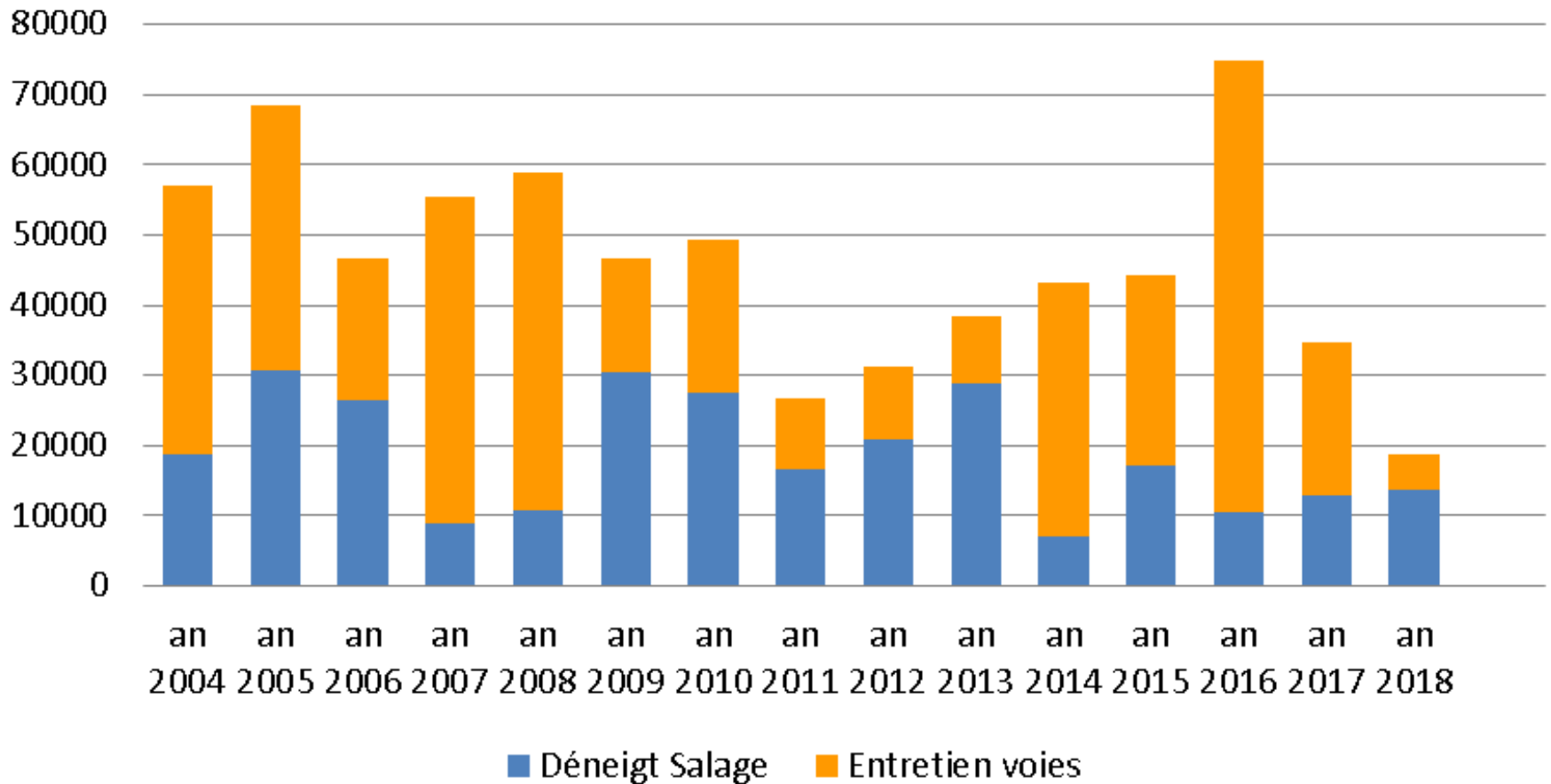

# LES TRAVAUX A REALISER : DES OBLIGATIONS & DES CHOIX

- *Assurer l'entretien de l'existant, du patrimoine :*
  - *Bâtiments*
  - *Voiries, ...*
- *Améliorer, Aménager ... avec une vue globale, une cohérence et un regard sur le futur*

# TRAVAUX D'ENTRETIEN COURANT PRINCIPAUX

- *Bâtiments communaux*
- *Voiries communale (30 km) :  
Réfections, déneigement, ...*
- *Patrimoine, Bâtiments, ...*
- *Eau & Assainissement (jusqu'en  
2017 => repris par CCPM)*



# CHOIX POUR TRAVAUX D'INVESTISSEMENTS

- *A partir d'une réflexion sur les aménagements pertinents dans notre commune ... aidés par des personnes expérimentées*
- *Aménager, Améliorer avec une vision cohérente et globale, voire une identité ... afin de contribuer au "mieux vivre".*

# PRINCIPAUX INVESTISSEMENTS

- *Ecole : rénovation intérieure* (2009)
- *Eau : Interconnexion Maîche* 2009, 2017
- *Création accueil Périscopolaire* (2009)
- *Eglise, Chapelle : étanchéité* (2016)
- *Aménagement terrain lavoir* (2018)
- *Aménagt entrées, places* (2017, 2018)
- *Voiries* (2008, ...,)
- *Déviatation RD (scie) Elargist* (2011)

# GESTION DES CHOIX DES TRAVAUX SELON CAPACITES FINANCIERES

- *Les projets de travaux sont conditionnés par les estimations budgétaires des années à venir*
- *La situation 2015 dicte la prudence: Pas de gros travaux ... car il convenait de préserver de la trésorerie ... pour des investissements éventuels futurs nécessaires suite à incertitudes sur Réseau Eau et capacité STEP*

# INVESTISSEMENTS 2008 - 2018

**Synthèse des Principaux Investissements 2009 - 2018**  
**920 000 €uros dont 600 000 €uros à charge de la Commune**

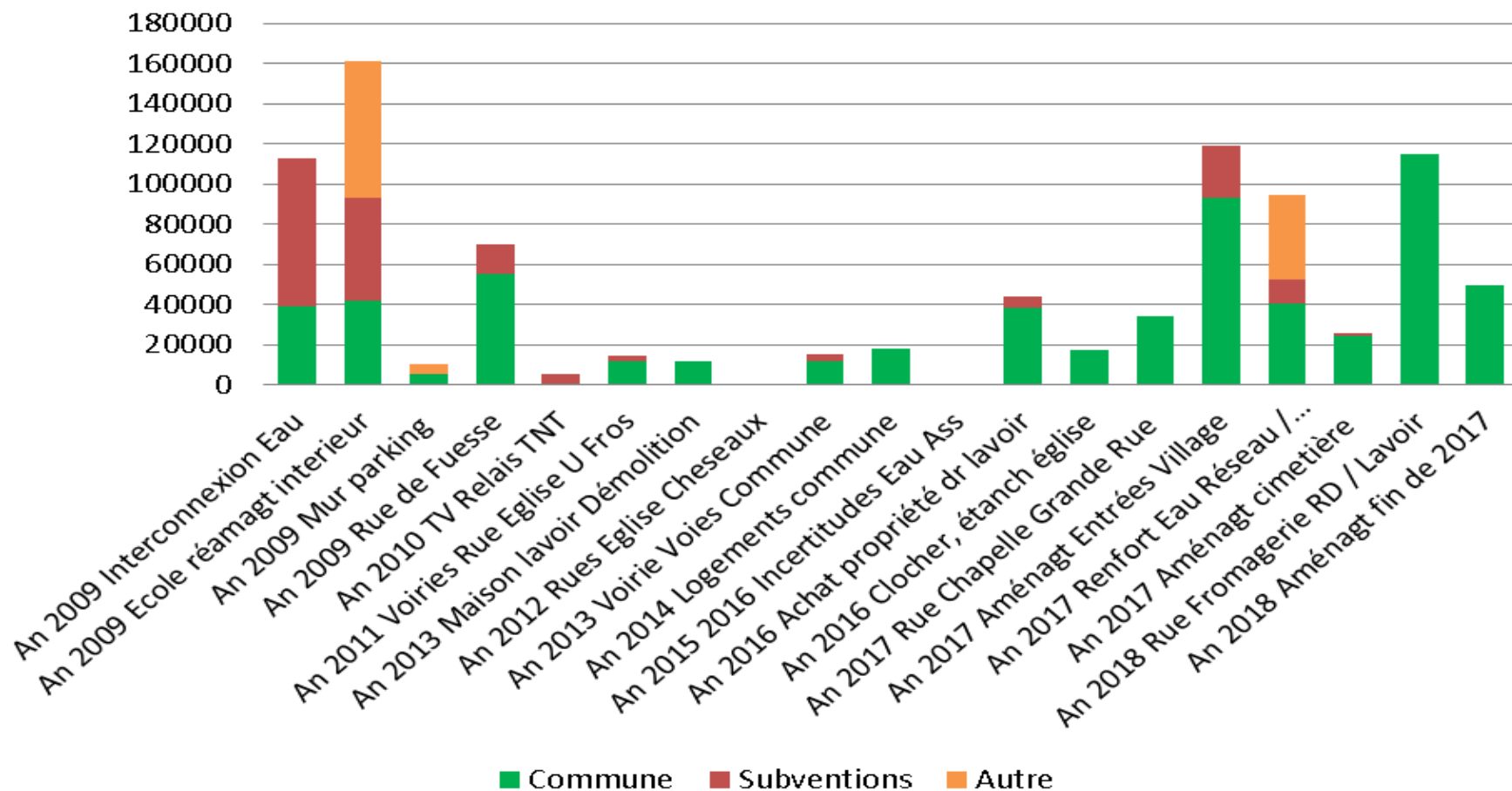



## PROJETS TRAVAUX, INVESTISSEMENTS 2009



***ECOLE : Rénovation intérieure***  
***EAU : Etude prévisionnelle (mai)***  
***Manque d'eau le 9 juin***  
***Apports au réservoir par camion***  
***Interconnexion réseau Maîche (juillet)***  
***VOIRIES : Rue de Fuisse***  
***SALLE COMMUNALE : Insonorisation***  
***CHAPELLE : Clocher Etanchéité***  
***ENTRETIENS : Participation habitants***



**PROJETS TRAVAUX, INVESTISSEMENTS 2009**



**ENERGIE : Un transformateur EDF :  
supplémentaire / manque de puissance  
DECHETS : Réflexion CESH / OM**

**REFLEXION GLOBALE / FUTUR :  
Population Eau Assainissement Bâti  
Vie quotidienne Forêt Environnement  
Projections budgétaires  
Ebauche réflexion globale  
d'aménagements cohérents**

**PROJETS TRAVAUX ET INVESTISSEMENTS 2010**

**Conseil d'Architecture d'Urbanisme et d'Environnement**

21, rue Pergaud 25 000 BESANCON  
t° 03 81 82 19 22 / f° 03 81 82 34 24 // caue25@orange.fr

---

**Indevillers : Réflexion d'aménagements**

---

Indevillers, 25470

Situation : 20 km à l'Est de Saint-Hippolyte.  
Superficie : 2281  
Altitude : 720  
Population : 196 habitants  
Maire : Claude SCHNEIDER  
Canton de Saint-Hippolyte  
Arrondissement de Montbéliard  
Cours d'eau : le Fuesse et le Doubs

**Origine du nom :** de l'anthroponyme germanique Indo et du latin villare, «ferme ou hameau»

Petit village rural dont le territoire est très vaste et surprenant avec de nombreux hameaux. Du village, un chemin devale vers le val de Fuesse, à une altitude de 480m! Un sentier pédestre se égarait long le Doubs, lequel fut pontifié avec la Suisse, jusqu'au lieu de La Moulin du Plain, direction Grangeon. Le culte d'une chapelle du XVIIIe surplombe le village. Elle a été restaurée par des bénévoles, ce qui a permis la découverte de la porte de la sacristie et son linteau sculpté, ainsi que la croix de 1860 qui a servi de modèle à la Croix du Calé du Doubs, pendant créé par des copistes. Immense. Des vitraux d'art contemporain y ont été réalisés. L'église actuelle bâtie en 1842 de style grec-corsilien, renferme une très belle chaire et des orgues. Fête de la Salette tenue en juillet/Randomnée pédestre de Indevillers à la chapelle. Fête patronale le premier week-end de septembre.

Extrait de la Route des Communes du Doubs

Courfontaine

INDEVILLERS

**CAUE 25**  
Document réalisé par  
cyriacque doparis  
architecte

# COMMUNE D'INDEVILLERS . VILLAGE



## AMENAGEMENT DU VILLAGE PROJET D'ENSEMBLE





**VOIRIES** : Rues de l'Eglise  
Ulysse Frossard,  
Chemins communaux  
**ASSAINISSEMENT** : Contrôles  
**NETTOYAGES** : La Goule, Point R  
**ENTRETIEN** : Appartements  
**SENTIERS DE RANDONNEES** :  
Réflexion Association  
**CIRCULATION** : Demande à Départ.  
élargissement, déviation RD 201



**PROJETS TRAVAUX, INVESTISSEMENTS 2011**



***VOIRIES : Rues de la Fromagerie, des Cheseaux***  
***SECURITE CIRCULATION :***  
***Mesures de vitesses véicules vers l'école > Pas d'excès en grand nombre***  
***Décision de ne pas investir dans des ralentisseurs routier (coût / gêne / ...)***  
***Sensibilisations et responsabilisation des conducteurs ...***



**PROJETS TRAVAUX, INVESTISSEMENTS 2012**



**BATI : Démolition ex ferme vers lavoir**  
**après étude excluant une utilisation**  
**AMENAGEMENTS : Place de la Vierge**  
**Barrières, Entourage calvaire**  
**ENTRETIENS : Logements, Salle**  
**communale**  
**CREATION : Livres histoire Indevillers**  
**& Vie quotidienne**

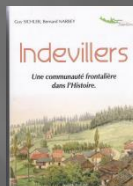
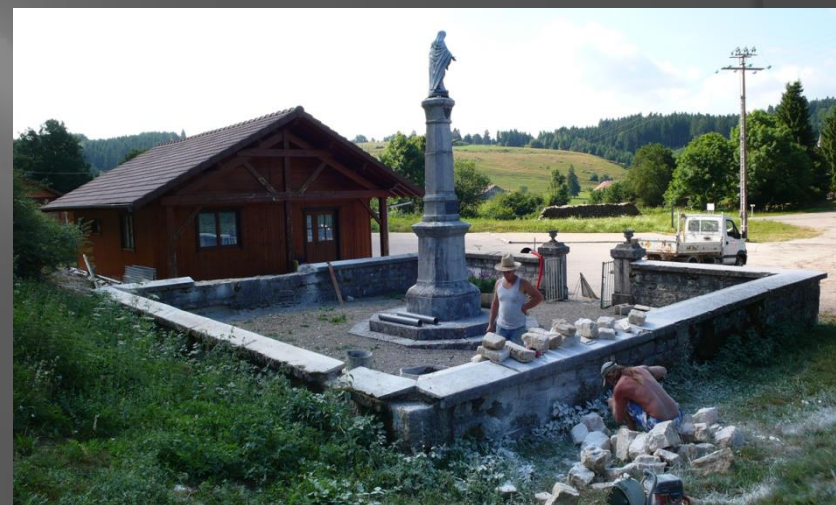

**PROJETS TRAVAUX, INVESTISSEMENTS 2013**



***MUNICIPALITE : Nouvelle équipe  
AMENAGEMENT : Prairie fleurie  
VIE QUOTIDIENNE : Déviation RD 201  
Déchets : redevance incitative  
ENTRETIEN : Logements  
EAU : Pollution de notre source  
communale : utilisation de  
l'interconnexion du réseau Maïche***



**PROJETS TRAVAUX, INVESTISSEMENTS 2014**



***EAU : Pollution de notre source :  
Actions pour déterminer l'origine et  
revenir à la qualité initiale  
EAU : Réflexion /garantie d'un débit  
suffisant du réseau d'eau de Maîche  
STATION D'EPURATION : Etudier si la  
capacité est suffisante (Réunion avec  
Services Etat et Départ )  
BUDGET : Prudence : Conserver une  
trésorerie pour pallier les travaux  
« Eau, Assainissement » possibles***



**PROJETS TRAVAUX, INVESTISSEMENTS 2015**



**COLLECTIVITE : Rattachement à la Communauté de Communes Maïche (Retour Commune Maison Forestière)**

**AMENAGEMENT : Entrée Est, Monument aux morts, Entrée Est, Cimetière, Rue de la Chapelle ...**

**ENVIRONNEMENT : Réaménagement ex décharge « La Goule »**



**PROJETS TRAVAUX, INVESTISSEMENTS 2017**

LEGENDE

Périmètre sanitaire

Partie Actuellement Urbanisée (PAU)

Espaces libres

Cohérence urbaine

Zones humides

Bâtiments agricoles

Parcelle à enjeux agricoles (Chambre d'Agriculture)

Exploitations agricoles

Périmètre sanitaire agricole

INDEVILLERS

Cartographie des espaces libres au sein de la morphologie du bourg

Source BDORTHO et BDPARCELAIRE communale / Réalisation DORGAT

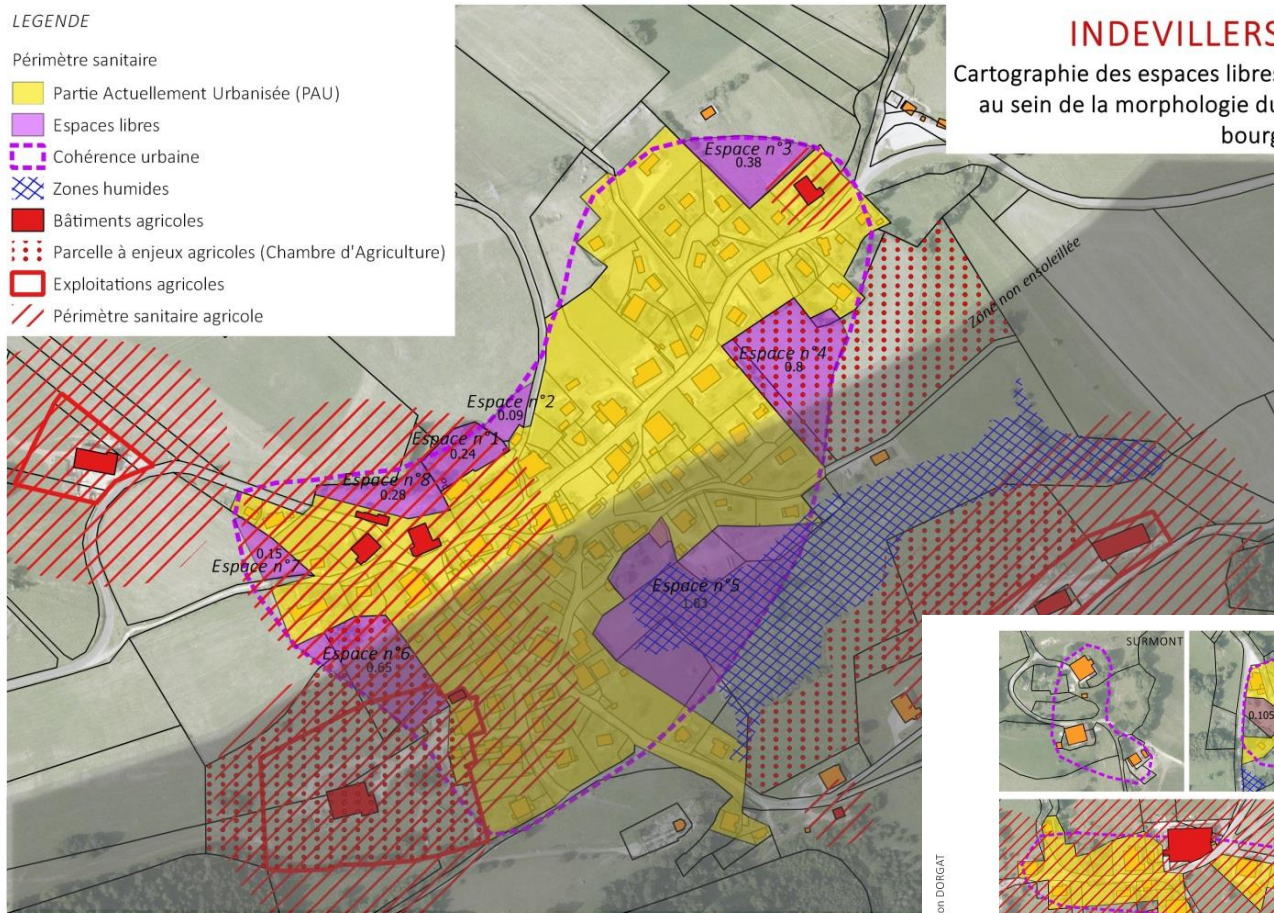

INDEVILLERS

Cartographie des espaces interstitiels des hameaux

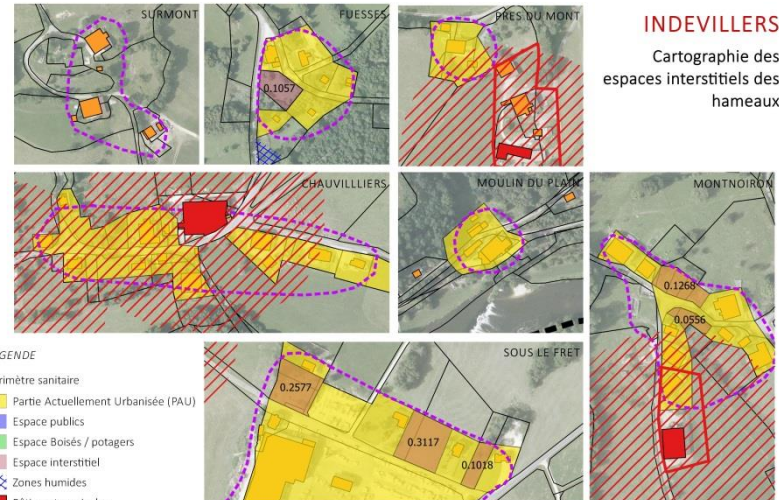

Source BDORTHO et BDPARCELAIRE communale / Réalisation DORGAT

NORD / Plan sans échelle



**AMENAGEMENT :**

**MAIRIE :** Entrée

**VOIRIE :** Rue de la Fromagerie  
avec liaison RD 134

**PLU :** Intervention auprès des  
Services de l'Etat pour  
acceptation :

Surface de parcelle env 10 ares

Distance sanitaire de 25 m

Extension population à 290  
(projection 10 ans env.)



**PROJETS TRAVAUX, INVESTISSEMENTS 2018**





# PLU DES QUESTIONS ... POUR DE BONNES DECISIONS

- *POURQUOI les personnes viennent s'installer dans la Commune ?*
- *Quels sont les ATTRAITS de la Commune ?*
- *Encadrer et préserver les COMPOSANTES QUI FONT L'ATTRACTIVITÉ du territoire*
- *OÙ LOCALISER les principales zones de développement ?*
- *Quelles sont les PRESCRIPTIONS ARCHITECTURALES à conserver, à mettre en œuvre ?*
- *La Commune souhaite-t-elle un MAINTIEN DES COMPOSANTES ACTUELLES qui contribuent au cadre de vie (règles de recul, de hauteur, de densité, d'aspect extérieur des constructions...), ou*
- *La Commune veut-elle ADMETTRE UNE CERTAINE DIVERSITÉ, ou certaine SOUPLESSE ? QUEL DEGRÉ DE PRESCRIPTION mettre en place. La localisation des zones de développement doit également tenir compte de la place de l'agriculture au sein du village.*
- *Quelles sont les principales COMPOSANTES ENVIRONNEMENTALES ET PAYSAGÈRES À PRÉSERVER ?*



Direction Territoriale de Forêt-Communauté  
Agence Nord-Franche-Comté

## Forêt Communale d'INDEVILLERS

461,86 ha

### Carte des peuplements forestiers : Structure

0 100 200 300 400 Mètres

Echelle : 1 / 20000

SIG Beaufort  
60N72012

ED R2561QZ2003  
Copie et Reproduction Interdites

Mars à jour  
04/2012

4.4.1 : Carte des peuplements  
forestiers : Structure

Achat par Commune  
1 ha + 1 ha de forêt (2016)

#### LEGENDE

##### Peuplements réguliers résineux

- R0 - Peuplement ouvert en cours de régénération
- R1 - Semis ou plants et fourrés résineux
- R2 - Gaulis/Bas-perchis résineux
- R3 - Perchis : de la 1ère écl. vers H > 12m à diam < 25cm
- R4 - Jeune futaie résineuse 25 < diam < 40cm
- R5 - Futaie résineuse adulte 40 < diam < 60 cm
- R6 - Futaie résineuse mûre diam > 60 cm

##### Peuplements irréguliers mixtes feuillus et résineux

- M1 - à dominante résineuse et à dominante Gros Bois
- M3 - à dominante résineuse et à dominante Bois Moyens
- M4 - à composition équilibrée et en mélange Bois Moyens - Gros Bois
- M5 - à composition équilibrée et à dominante Bois Moyen ou en Mélange Petits Bois - Bois Moyens
- M7 - à dominante feuillue et à structure irrégulière claire
- R3/JF - Perchis résineux et feuillu (de la 1ère éclaircie à la fin des PB)
- R1/SF - Semis ou plants ou fourrés résineux et feuillus

##### Peuplements irréguliers feuillus

- PB - à dominante Petit Bois
- PB-BM - Mélange Petits Bois - Bois Moyens
- BM - à dominante Bois Moyen
- BM-GB - Mélange Bois Moyen - Gros Bois
- RUI+ - Peuplement ruiné (G < 5 m<sup>2</sup> balivable en essences précieuses)

##### Peuplements réguliers feuillus

- SF - Semis ou plants ou fourrés feuillus
- GP-G - Gaulis feuillus (3m < Hauteur < 8m)
- JF - Jeune futaie feuillue (de la première éclaircie à la fin des PB)

##### Autres

- VB - Espace non boisé (au sens de l'IFN) mais boisable
- EMP - Emprise de concession d'ouvrage

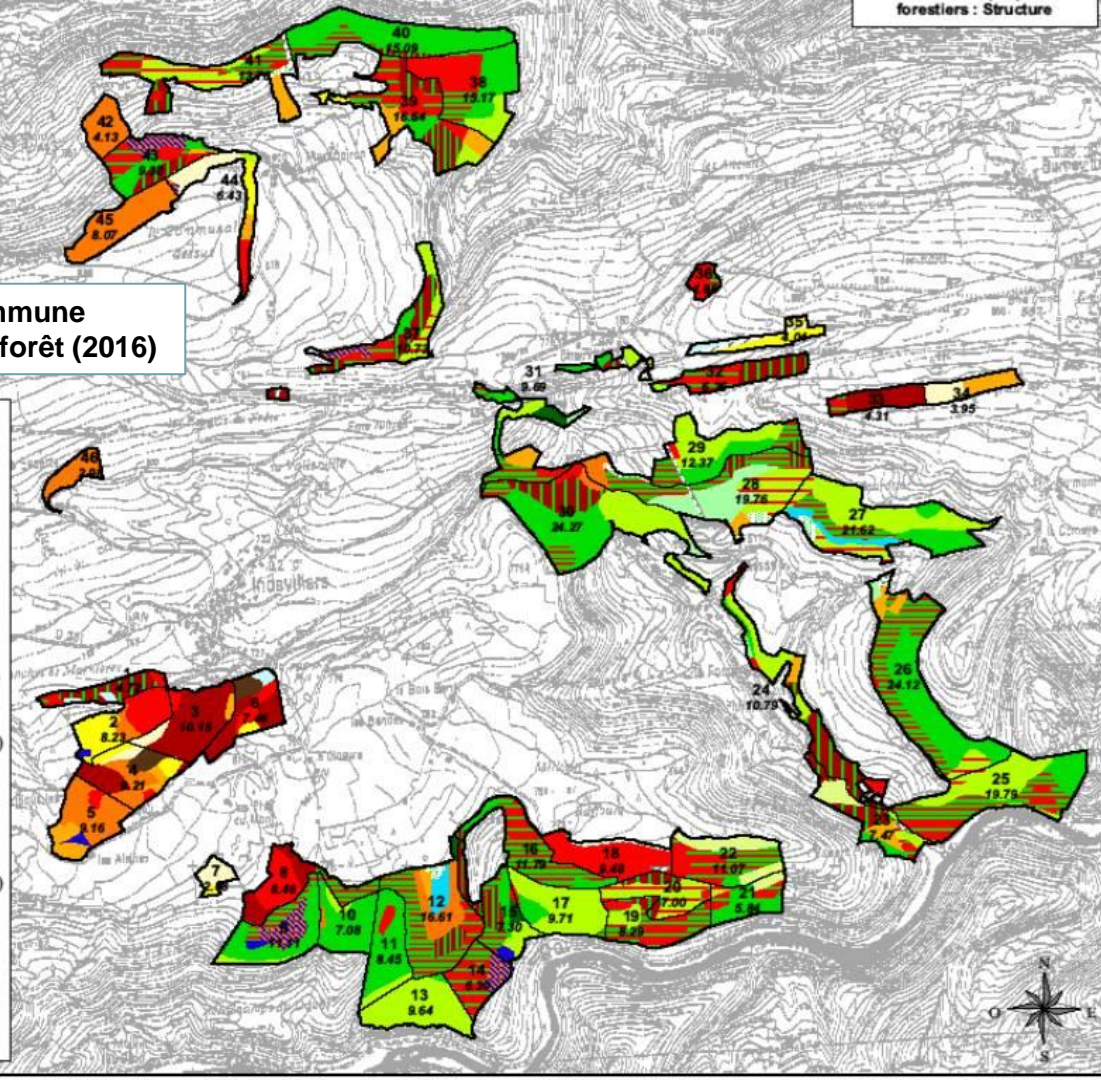

# FORET RECETTES Années 2003 à 2018

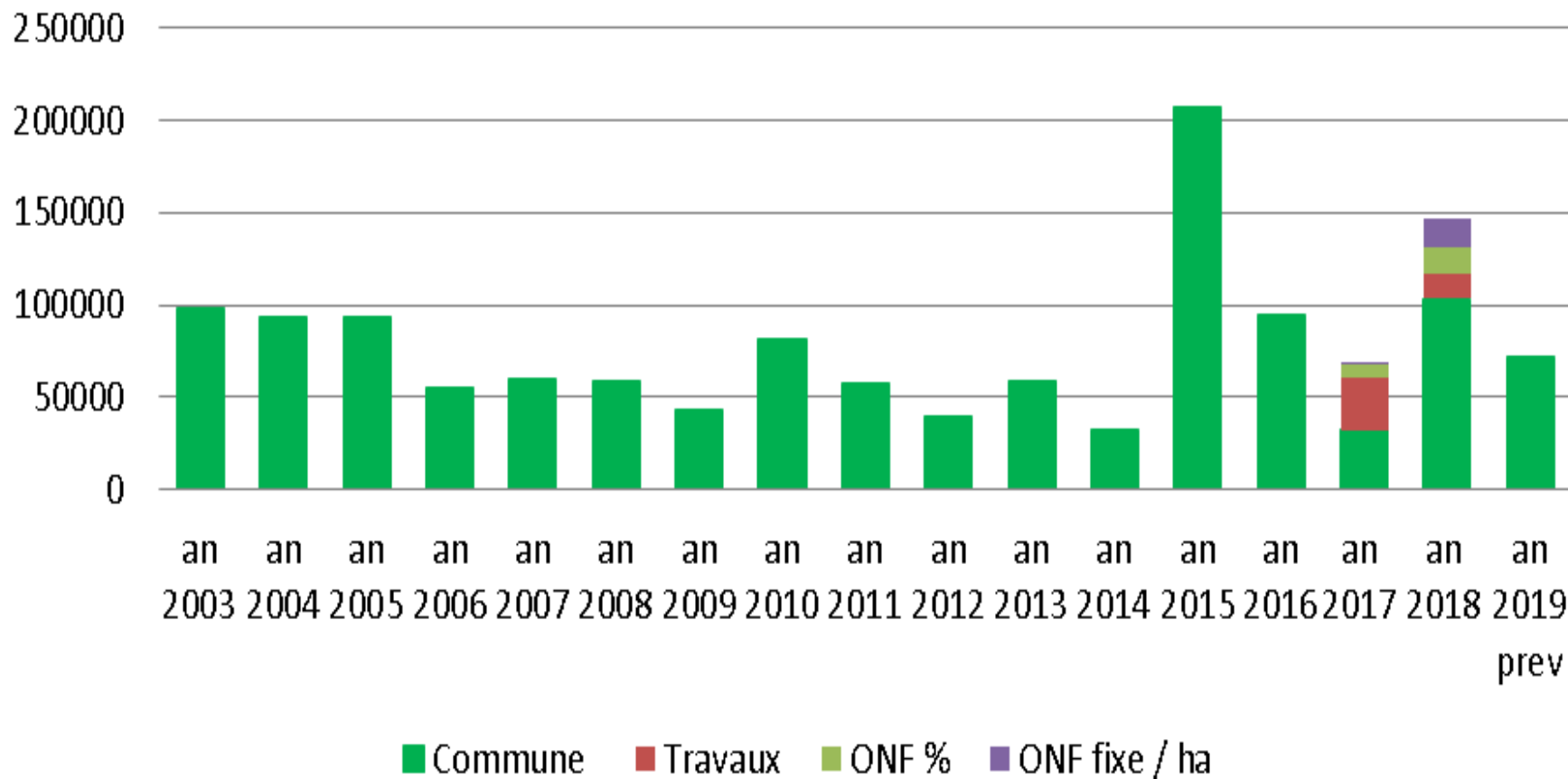

Achat par Commune  
1 ha + 1 ha de forêt (2016)

**FORET COMMUNALE APPORT FINANCIER**

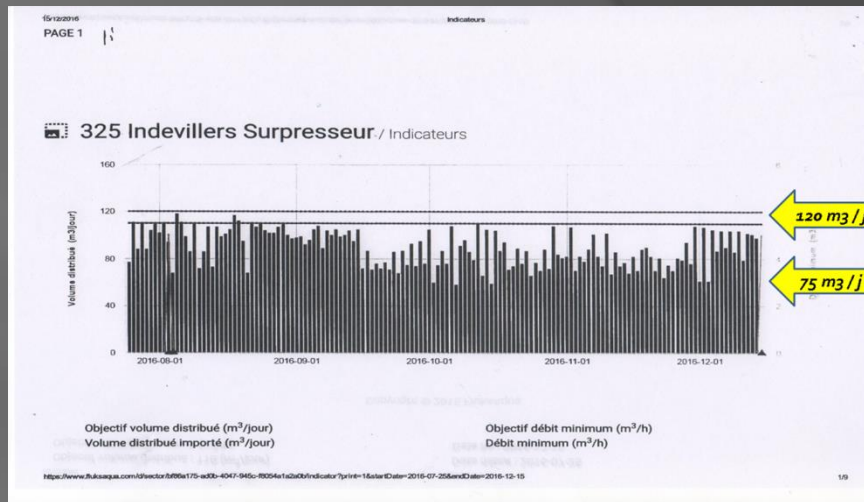

**ars**  
Agence Régionale de Santé  
Franche-Comté

**Direction :** Veille, Sécurité Sanitaire et Environnementale  
**Département :** Santé-environnement  
Unité territoriale Nord Franche-Comté (UTSE NFC)

**Monsieur le Maire**  
4 rue de l'Eglise  
25470 INDEVILLERS

Affaire suivie par : Simon BELLEC / 260  
Courriel : [simon.bellec@ars.sante.fr](mailto:simon.bellec@ars.sante.fr)  
Téléphone : 03 84 58 52 46  
Télécopie : 03 81 65 58 65  
Réf : SB/BE/2015-259

X:UTSE NFC/BE/1: COURRIERS/2015/Let maire indeவில்லர் bilan Fontaine Jeule.doc

**Date :** 17 juillet 2015  
**Objet :** Alimentation en Eau Potable de votre collectivité

Monsieur le Maire,

Des anomalies ont été identifiées sur votre ressource « fontaine Jeule » qui dessert votre commune. Ces anomalies, observées mi-juin 2014, concernent la qualité organoleptique (odeur ponctuelle de petit-lait) avec la présence d'une importante flore microbienne rémanente.

Suite aux différentes investigations techniques qui ont été engagées et dans la continuité de la réunion organisée par vos soins le 30 janvier dernier, je tiens à vous faire part des éléments suivants.

**EAU GERER LA POLLUTION DE NOTRE SOURCE COMMUNALE GARANTIR QUANTITE ET QUALITE DE L'EAU**





## **AMENAGEMENT :**

**LAVOIR : Réaménagement**

**RUE PRINCIPALE : Aménagement  
chaussée au bas du coteau de l'église  
(Ecoulement d'eau, Largeur voirie)**

**LA CHAVE : Voirie, ex fontaine, ...**

**CIMETIERE : Murs extérieurs, ...**

**ECLAIRAGE PUBLIC : Remplacement  
par éclairage LED (économies  
énergie de plus de 50 %)**



**PROJETS TRAVAUX, INVESTISSEMENTS PROJETS 2019 ?**



***SOURCE POLLUEE :***  
***Revenir à la qualité,***  
***Obtenir dédommagement financier***  
***... Conditionnera la décision des***  
***travaux à réaliser en 2019***

***PREPARER (SITUATION et PROJETS***  
***INVENTORIES) POUR L'AVENIR ...***  
***2020 : Election d'une équipe nouvelle***



**PROJETS TRAVAUX, INVESTISSEMENTS PROJETS 2019 ?**

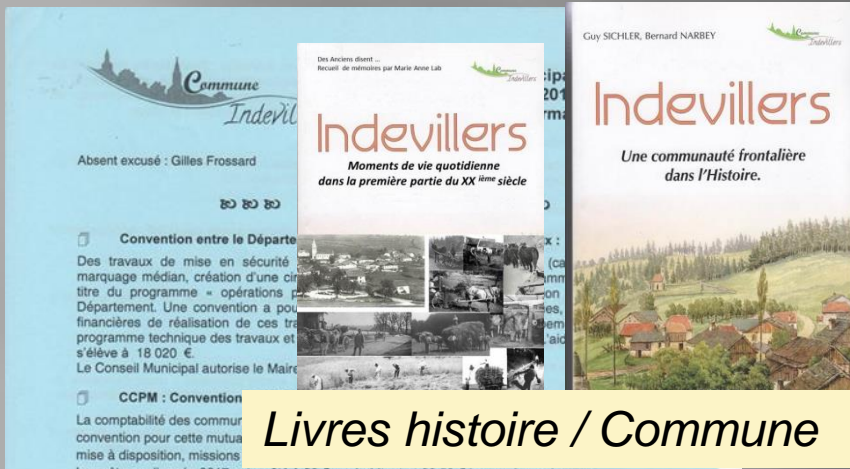

**Livres histoire / Commune**

**Bulletins d'informations périodiques**



**Création du Site Internet Commune en 2013**

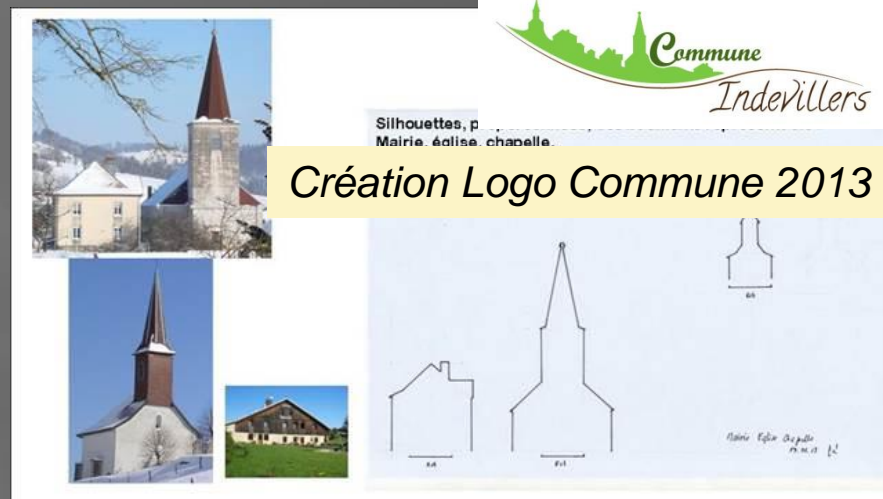

**Création Logo Commune 2013**



**Réunions publique annuelle**

**COMMUNICATION LOGO SITE INTERNET COMPTE-RENDU**







2019



2018



2010



2011

# HABITANTS COLIS & GOUTER DES ANCIENS



**PARTICIPATION HABITANTS MANIFESTATIONS ASSOCIATIONS**

**MERCI**  
**Aux habitants**  
**Aux associations**  
**Au personnel**  
**Aux Conseillers**  
**À tous**



**BELLE SUITE POUR INDEVILLERS ... / ...**