

**INDEVILLERS 1863**  
**PROJET DE TRANSFORMATION**  
**MAISON HINTZY EN ECOLE**

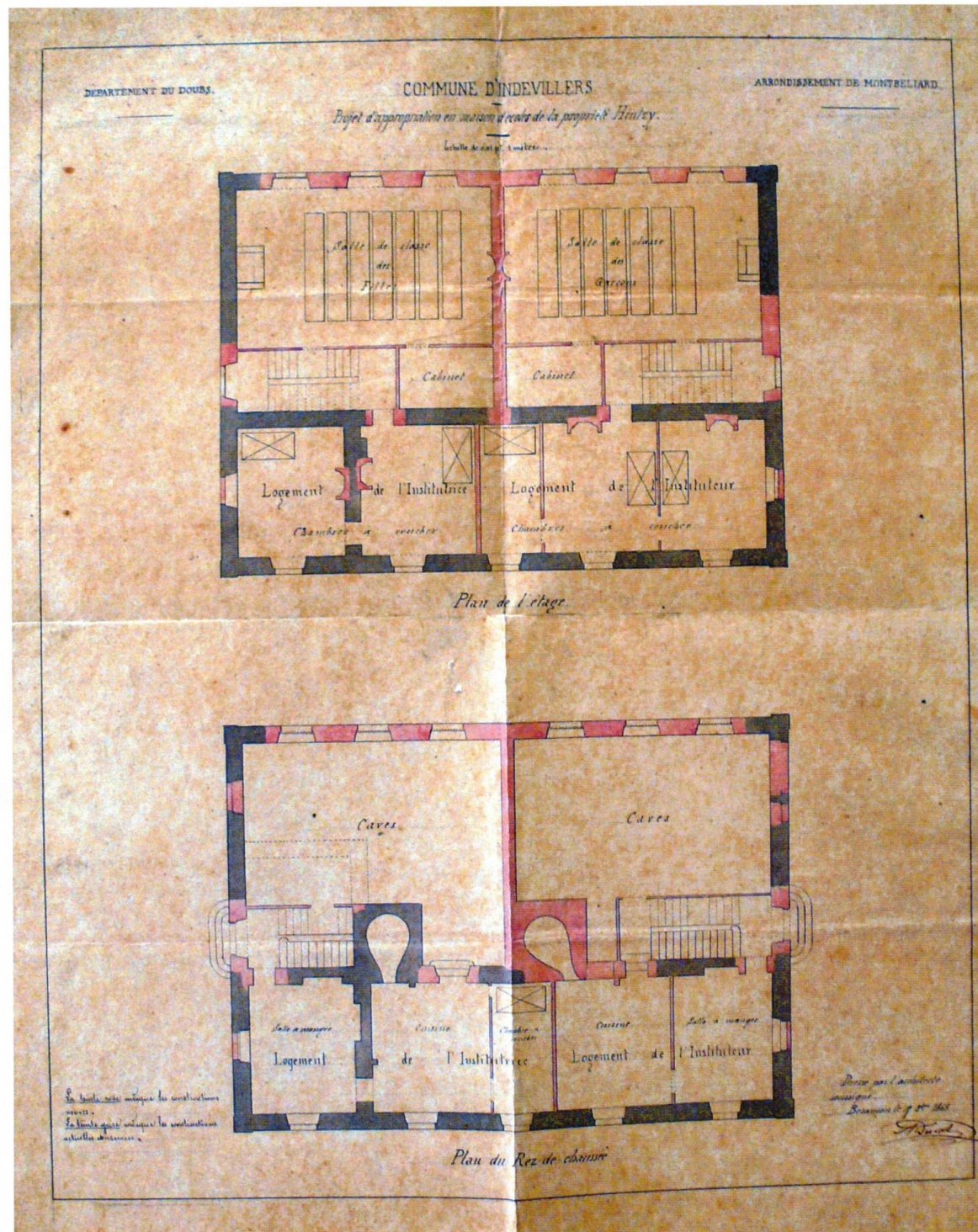

ARRONDISSEMENT DE MONTMÉLAIN  
COMMUNE D'INDEVILLERS

Maison Huitoy

Cont. l'acquisition de sa propriété pour  
l'établissement d'un dépôt de la Commune

Château de l'Etat

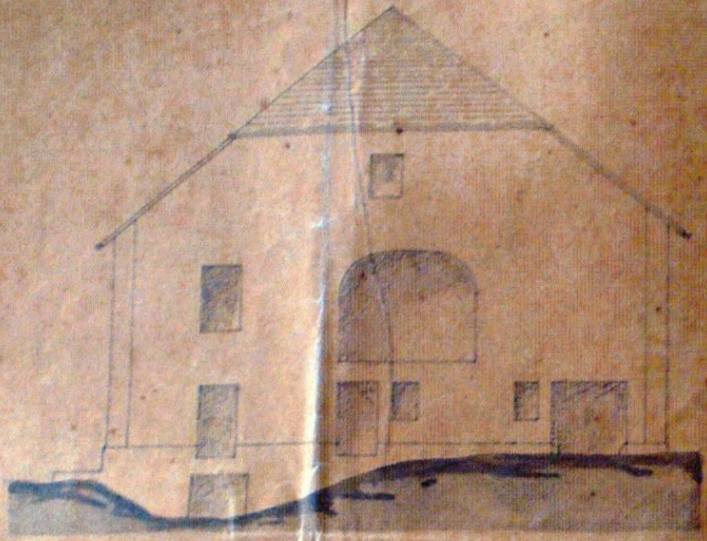

Facade suivant AB du plan

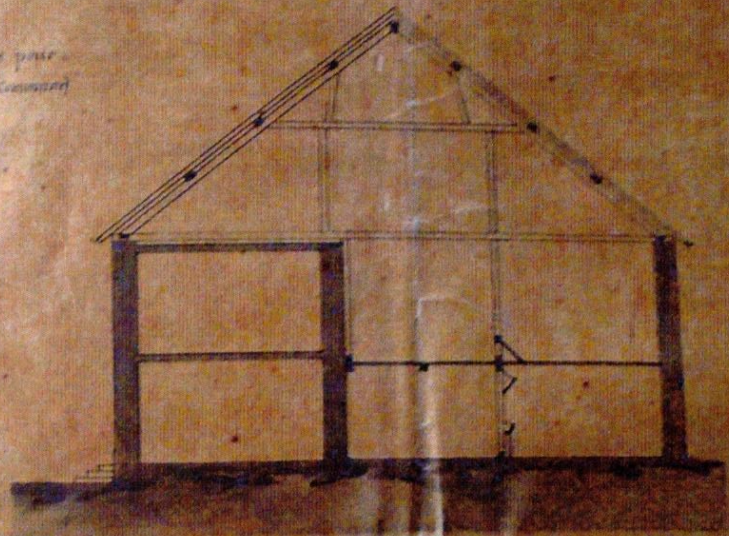

Coupe suivant CD du plan

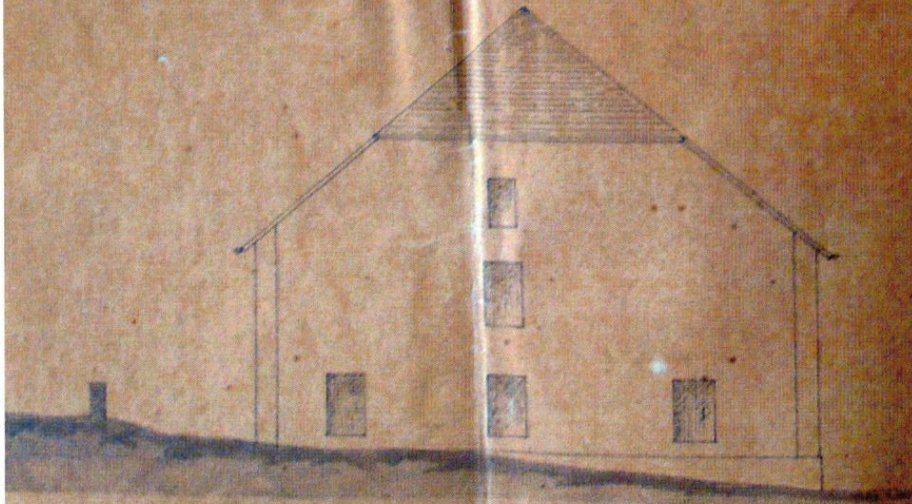

Facade suivant EF du plan

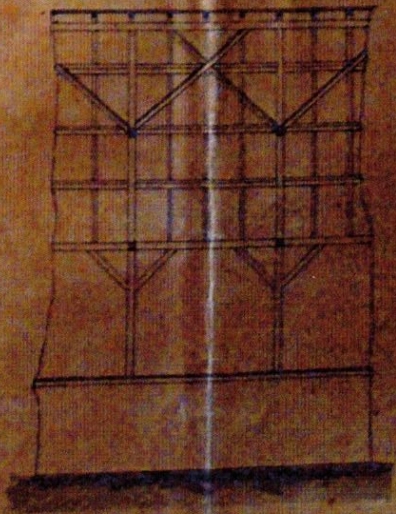

Coupe suivant GH du plan

Des et de son profession  
le 15 de Mars 1866

*[Signature]*

DÉP. DU SAOIS  
 ARRONDEMENT DE MONTBELLIARE  
 COMMUNE D'INDEVILLERS.

Maison Hôpital  
 (dont l'acquisition est proposée pour  
 l'établissement des écoles  
 de la Commune)  
 Notice de l'architecte

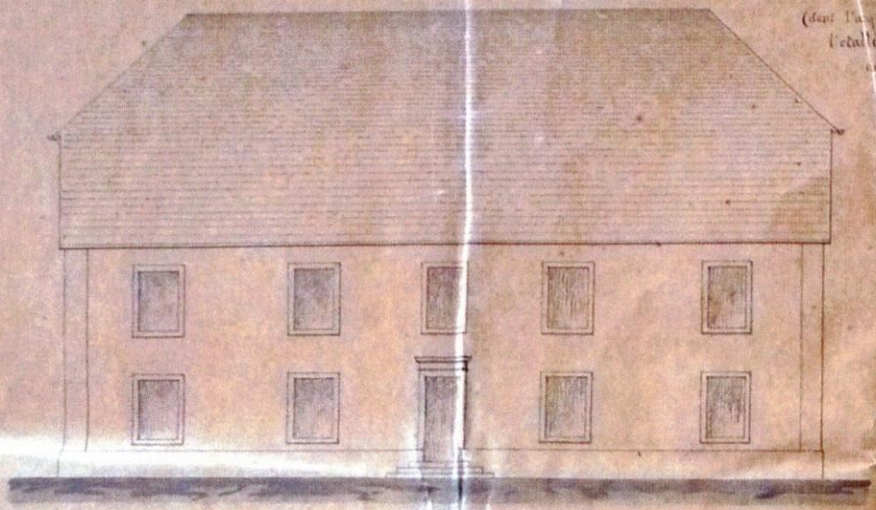

Élévation de la façade sur le jardin

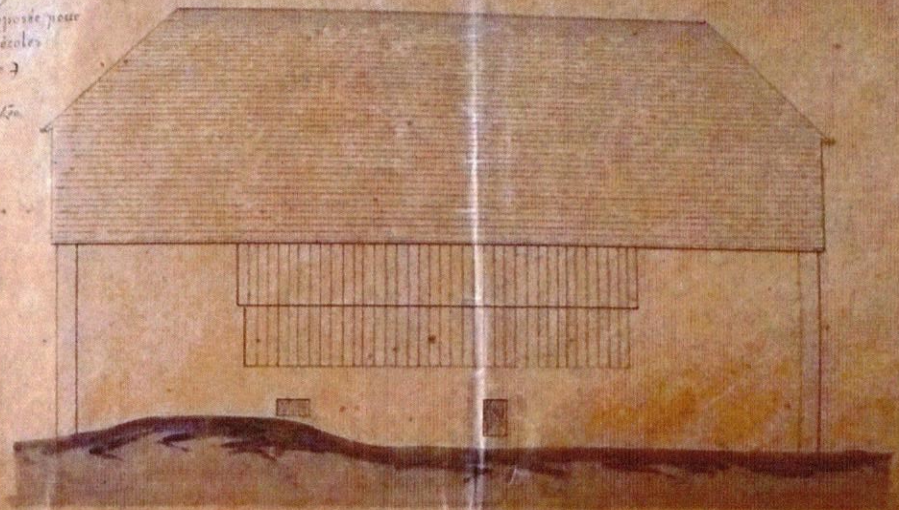

Élévation de la façade sur la rue

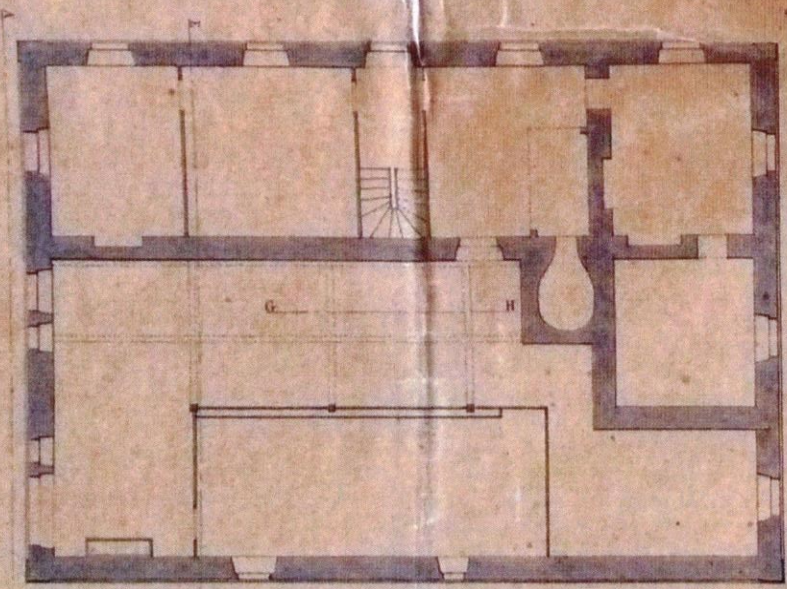

Plan du rez-de-chaussée

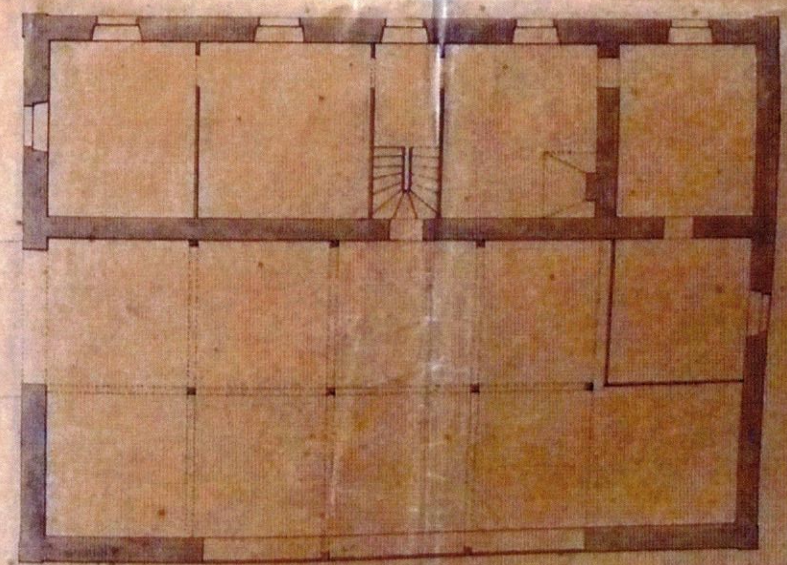

Plan de l'étage

Le plan de l'édifice  
 dressé le 17 Mars 1816  
 par l'architecte  
*[Signature]*

DEPARTEMENT DE DOUBS  
 ARRONDISSEMENT DE MONTBÉLIARD  
 COMMUNE D'INDEVILLERS -  
 Reconstruction de la Maison d'École.



Facade sur la Rue

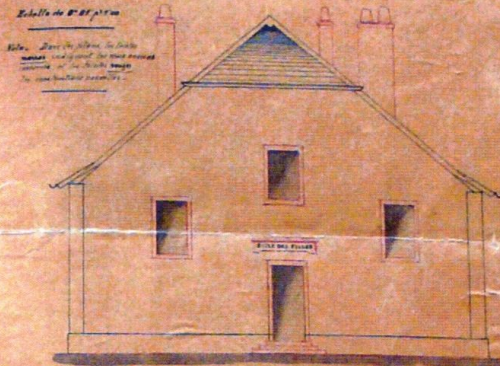

Facade Courtois

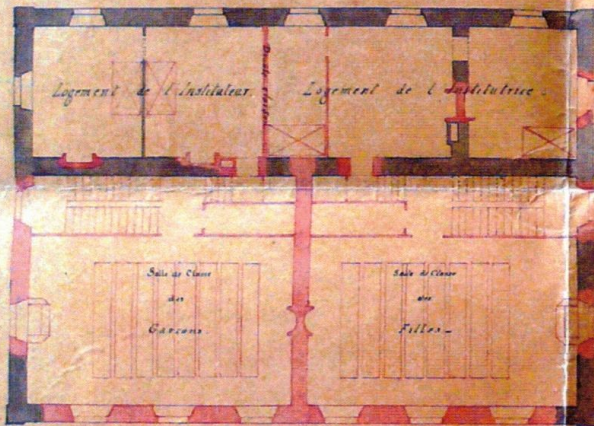

Plan de l'1<sup>er</sup> Etage

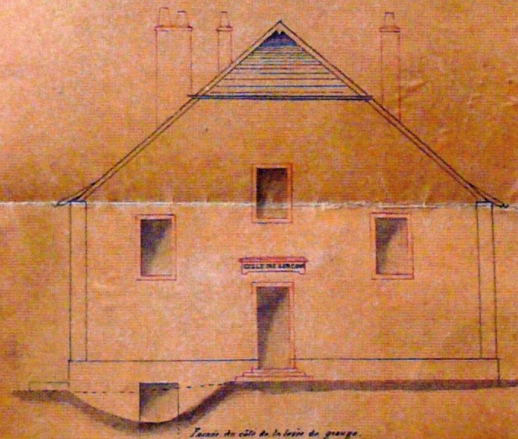

Facade du côté de la Cour de grange

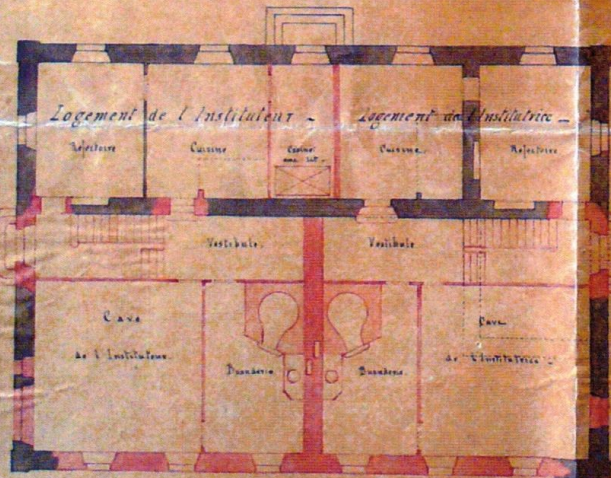

Plan de l'Rez de Chaussée

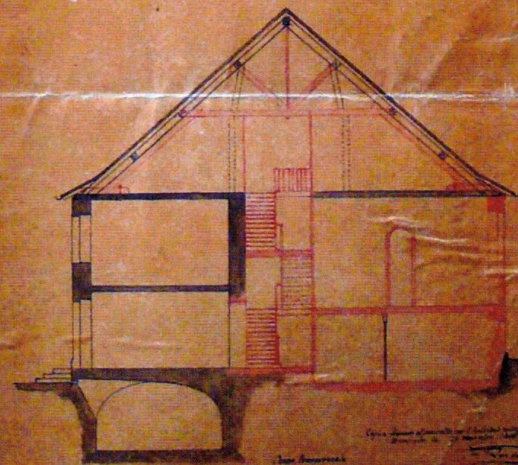

Section

Echelle de 0<sup>m</sup> 50 cent  
 Note. Dans les plans, les lignes  
 rouges indiquent les murs  
 construits en maçonnerie  
 les lignes noires les  
 murs en plâtre.

Cette maison d'école a été construite par  
 souscription le 10 Mars 1834

637 mètres sur la ligne de l'alignement de l'ancien canal  
 au point de vue de l'alignement de l'ancien canal  
 au point de vue de l'alignement de l'ancien canal  
 au point de vue de l'alignement de l'ancien canal

*Signature*

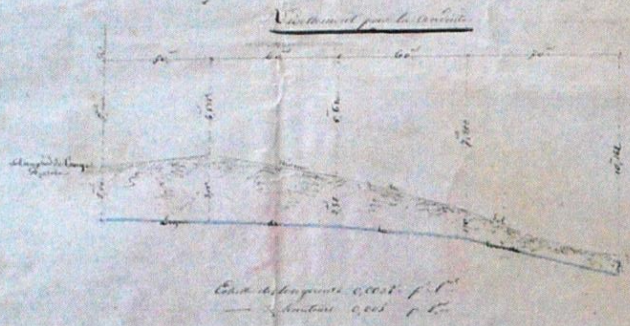

Alignement de l'ancien canal  
 Alignement de l'ancien canal

Reservoir

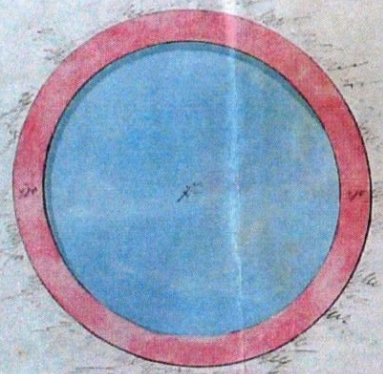

Classe  
 diamètre 2.00 m

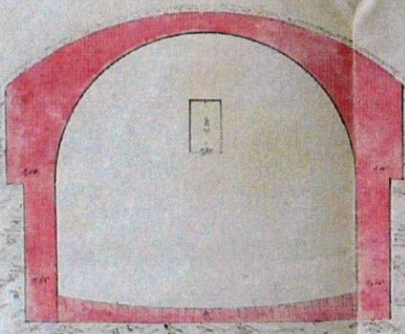

Coque

Voit approximativement  
 d'après le plan  
 du 23 avril 1888  
 le Préfet de Doubs

*Signature*

Alignement de l'ancien canal  
 Alignement de l'ancien canal

Commune d'Andeville

Section de Montmoray

Projet d'un réservoir pour  
 le service public. En l'état actuel  
 Montmoray le 10 Mars 1888

*Signature*

M. le Préfet de Doubs  
 Montmoray le 21 Avril 1888

Réservoir

Classe de la construction

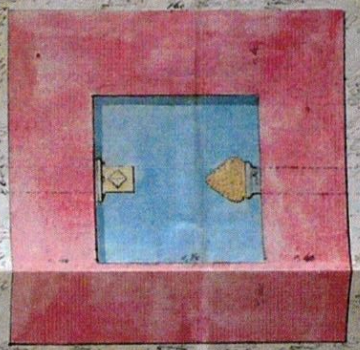

Coque

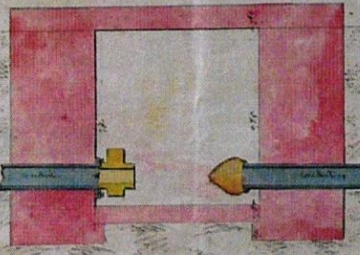

M. le Préfet de Doubs  
 le 23 Avril 1888

Alignement de l'ancien canal  
 Alignement de l'ancien canal